

## Test-ATM Bund



Test-ATM 01



Test-ATM 02

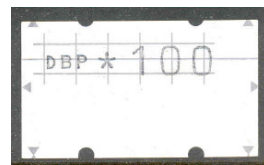

Test-ATM 03

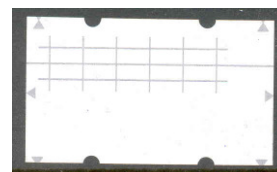

Test-ATM 04



Test-ATM 05

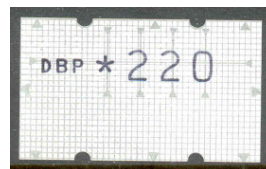

Test-ATM 06

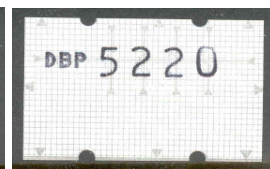

Test-ATM 07

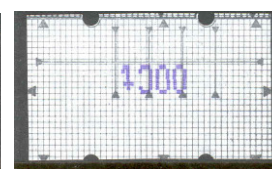

Test-ATM 08

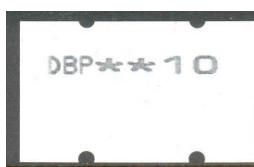

Test-ATM 09



Test-ATM 10



Test-ATM 11



Test-ATM 12



Test-ATM 13



Test-ATM 14



Test-ATM 15



Test-ATM 16



Test-ATM 17



Test-ATM 18

In den unten stehenden Tabellen finden Sie die Preise für die oben abgebildeten ATM. Es sind alles Test ATM ohne rückseitige Nummer die in Deutschland Verwendung fanden. Der Unterschied zwischen **ATM 17** und **ATM 18** ist die Position des blauen, senkrechten Streifens. Bei ATM 18 befindet er sich zwischen **S** und **C** von Deutsche, bei ATM 17 zwischen **C** und **H**. Bei aufgedruckten Wert erhalten Sie Wertstufen meiner Wahl. Im Anschluß an die Tabellen für EZM finden Sie noch Angebote für komplette Sätze oder 5er Streifen.

| ATM 01 | ATM 02 | ATM 03 | ATM 04 | ATM 05 | ATM 06 | ATM 07 | ATM 08 | ATM 09 |
|--------|--------|--------|--------|--------|--------|--------|--------|--------|
| 25.00  | 25.00  | 12.00  | 8.00   | 12.00  | 19.00  | 33.00  | 9.00   | 22.00  |

| ATM 10 | ATM 11 | ATM 12 | ATM 13 | ATM 14 | ATM 15 | ATM 16 | ATM 17 | ATM 18 |
|--------|--------|--------|--------|--------|--------|--------|--------|--------|
| 7.00   | 12.00  | 20.00  | 7.00   | 9.00   | 7.00   | 11.00  | 7.00   | 7.00   |

|  |         |                                   |         |
|--|---------|-----------------------------------|---------|
| ATM 03: Satz 10, 50, 80, 100                         | 39.00 € | ATM 08: Werteindruck 0,10         | 9.00 €  |
| ATM 14: Satz 1, 10, 41, 44, 45, 55, 100, 144 und 220 |         |                                   | 65.00 € |
| ATM 15: Satz 1, 4, 10, 41, 44, 45, 55                | 39.00 € |                                   |         |
| ATM 16: Satz 51, 56, 112, 153, 225                   | 65.00 € | ATM 16: 0.00 Druck                | 25.00 € |
| ATM 17 und 18 mit Nr. je                             | 12.00 € | ATM 17 und 18 5er Str. mit Nr. je | 38.00 € |

## ATM Bund Type 3.1 Postemblem



Hier kann ich Ihnen den selteneren Wert mit dem DBP-Eindruck aus der DM-Zeit anbieten Einige Sätze und Einzelmarken sind hier noch vorhanden.

|  |         |
|--|---------|
| ATM 3.1 TS 1 (10, 40, 100, 110, 130, 220, 300, 400) ohne Nr. | 45.00 € |
| ATM 3.1 TS 1 dito. mit Nr.                                   | 70.00 € |
| ATM 3.1 VS 1 (100, 110, 220, 300, 400, 440) ohne Nr.         | 50.00 € |
| ATM 3.1 VS 1 dito. mit Nr.                                   | 80.00 € |
| ATM 3.1 kleiner Satz (100, 110, 220, 300) ohne Nr.           | 19.00 € |
| ATM 3.1 kleiner Satz dito mit Nr.                            | 30.00 € |
| ATM 3.1 Einzelwert 10 Pf ohne Nr.                            | 1.50 €  |
| ATM 3.1 Einzelwert 10 Pf mit Nr.                             | 2.50 €  |
| ATM 3.1 Einzelwert 100 Pf ohne Nr.                           | 2.00 €  |
| ATM 3.1 Einzelwert 100 Pf mit Nr.                            | 3.00 €  |
| ATM 3.1 Einzelwert 510 Pf ohne Nr.                           | 7.50 €  |
| ATM 3.1 Einzelwert 510 Pf mit Nr.                            | 12.00 € |

## ATM Bund Type 4 Postemblem



Ab den 01.01.2002 gibt es die ATM mit Postemblem auch mit dem Euro-Eindruck. Der bisherige Type 3 wurde damit zu Type 4. Hier kann ich Ihnen den VS 2 anbieten, der in den Albenvordrucken enthalten ist.

|  |         |
|--|---------|
| ATM 4 VS 2 (0,51; 0,56; 1,12; 1,53; 2,25) ohne Nr. | 30.00 € |
| ATM 4 VS 2 dito. , mit Nr.                         | 48.00 € |
| ATM 4 mit 0000-Druck ohne Nr.                      | 6.00 €  |
| ATM 4 mit 0000-Druck mit Nr.                       | 10.00 € |
| ATM 4 mit 0000-Druck, Nr. 2000, Pärchen            | 25.00 € |

## ATM Bund Type 5 Briefkasten I



Abbildung 1



Abbildung 2



Abbildung 3

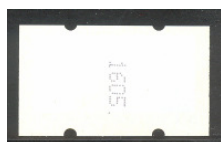

Abbildung 4

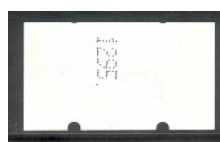

Abbildung 5



Abbildung 6

Bei der Ausgabe ATM Briefkasten gibt es einige verschiedene Varianten von denen hier einiges angeboten wird. In Abbildung 1 ist der Type 5.1 mit Werteindruck 28 mm lang zu sehen. Abb. 2 zeigt die grauen Nummern (**Type Ia**) und Abb. 3 die schwarzen Nummern (**Type Ib**), die es auch bei den ATM gibt. In Abb. 4 ist der Unterschied zwischen dem Type 5.1. (28 mm, unten) und den Type 5.2. (31 mm, oben) zu sehen. Abb. 5 zeigt den Nulldruck den es auch bei der vorherigen Serien gegeben hat. In der Regel befindet sich auf der

Rückseite die Nummer 2000. Es gibt diese aber auch mit anderen Nummern und auch ohne Nummer. Hier handelt es sich um einen Testdruck, der zu Beginn einer neuen Rolle, daher Nummer 2000, ausgedruckt wurde oder auch nach Störungen im Gerät, daher auch andere Nummern bzw. ohne Nummer. Die Abb. 6 ist eine Marke ohne jeglichen Werteindruck, diese entstehen z.B. bei Störungen des Gerätes.

|   |           |
|---|-----------|
| ATM 5.1. Ia graue Nummern VS 2 (0,51/0,56/1,12/1,53/2,25)                             | : 12.00 € |
| ATM 5.1. Ia graue Nummern VS 4 (0,10/0,45/0,55/1,00/1,44/2,20/)                       | : 10.00 € |
| ATM 5.1. Ib schwarze Nummern TS 3 (0,04/0,05/0,10/0,44/0,45/0,55/0,95/1,44/2,20/4,30) | : 27.50 € |
| ATM 5.1. Ib schwarze Nummern (0,45/0,55/0,95/1,44/2,20/4,30)                          | : 25.00 € |
| ATM 5.1. Ib schwarze Nummern (0,45/0,55/0,90/1,45/2,20/3,90)                          | : 25.00 € |
| ATM 5.1. Ib schwarze Nummern (0,45/0,55/0,95/1,44/2,20)                               | : 20.00 € |
| ATM 5.1. Ib schwarze Nummern (0,15/0,65/0,70/1,65/1,70)                               | : 15.00 € |
| ATM 5.1. Ib schwarze Nummern (0,04/0,08/0,12/10,60/1,65)                              | : 12.00 € |
| ATM 5.1. Ib schwarze Nummer 0,01  | : 1.50 €  |
| ATM 5.2. Ia graue Nummern (0,45/0,55/1,00/1,55) mit Einzelquittungen Wertangabe 31mm  | : 12.00 € |
| ATM 5.2. Ia graue Nummern (0,45/0,55/1,00/1,55) mit Sammelquittung Wertangabe 31mm    | : 10.00 € |
| ATM 5.2. 0,01 ohne Nr. mit Quittung, Wertangabe 31mm                                  | : 0.50 €  |

| ATM 5.1.   | EZM m. Nr<br>3,68 € | EZM m. Nr<br>4,10 € | EZM m. Nr<br>4,30 € | EZM o. Nr<br>4,10 € | EZM o. Nr<br>4,30 € | 0000 Druck<br>Nr. 2000 | 0000 Druck<br>ohne Nr. | 0000 Druck<br>diverse Nr. |
|------------|---------------------|---------------------|---------------------|---------------------|---------------------|------------------------|------------------------|---------------------------|
| Nr. Typ Ia | 6.50                | 7.50                | 8.00                | 5.50                | 5.80                | 7.50                   | 5.50                   | 9.00                      |

## ATM Bund Type 5 Briefkasten II mit Fehlverwendung

|                    |  |   |   |  |  |  |  |  |
|--------------------|--|---|---|--|--|--|--|--|
| <b>ATM 5.1.</b>    | <b>o. Wertein<br/>druck ohne<br/>Nr.</b> | <b>o. Wertein<br/>druck mit<br/>Nr.</b> | <b>o. Wertein<br/>druck mit<br/>Nr. 5</b> | <b>o. Wertein<br/>druck mit<br/>Nr. 2000</b> |  |  |  |  |
| <b>Nr. Type Ia</b> | 1.00                                     | 2.00                                    | 15.00                                     | 15.00  |  |  |  |  |
| <b>Nr. Type Ib</b> | -----                                    |   | 25.00                                     | 25.00  |  |  |  |  |

### Fehlverwendungen



0000-Druck unten



Eindruck unten mit €



Eindruck unten ohne €

|                     |                                |                               |                                      |                                     |                               |                              |                                  |
|---------------------|--------------------------------|-------------------------------|--------------------------------------|-------------------------------------|-------------------------------|------------------------------|----------------------------------|
| <b>ATM 5</b>        | <b>Tastensatz<br/>ohne Nr.</b> | <b>Tastensatz<br/>mit Nr.</b> | <b>Ergänzungs-<br/>satz ohne Nr.</b> | <b>Ergänzungs-<br/>satz mit Nr.</b> | <b>Portosatz<br/>ohne Nr.</b> | <b>Portosatz<br/>mit Nr.</b> | <b>Restwertsatz<br/>ohne Nr.</b> |
| <b>mit € unten</b>  |                                |                               |                                      |                                     |                               |                              |                                  |
| <b>ohne € unten</b> | 25.00                          | 40.00                         | 15.00                                | 26.00                               | 10.00                         |                              | 8.00                             |

0000-Druck unten ohne Nr.

15.00 €

je 1x 0,01 Normaldruck, € unten, ohne € unten

4.50 €

## ATM Bund Type 6 und 7 mit Fehlverwendungen



Normal-ATM unten ohne €



Fehldruck oben mit €



Fehldruck unten mit €

### Brandenburger Tor

|  |                                |                               |  |   |                               |                              |  |                                       |
|--|--------------------------------|-------------------------------|--|---|-------------------------------|------------------------------|--|---------------------------------------|
| <b>ATM 6<br/>Branden-<br/>burger Tor</b> | <b>Tastensatz<br/>ohne Nr.</b> | <b>Tastensatz<br/>mit Nr.</b> | <b>Ergänzungs-<br/>satz<br/>ohne Nr.</b> | <b>Ergänzungs-<br/>satz<br/>mit Nr.</b> | <b>Portosatz<br/>ohne Nr.</b> | <b>Portosatz<br/>mit Nr.</b> | <b>Restwert-<br/>satz<br/>ohne Nr.</b> | <b>Restwert-<br/>satz<br/>mit Nr.</b> |
| <b>Normal</b>                            | 15.00                          | 20.00                         | 8.00                                     | 11.00                                   | 6.00                          | 9.00                         | 5.00                                   | 7.00                                  |
| <b>oben €</b>                            | 25.00                          | 45.00                         | 16.00                                    | 32.00                                   | 12.00                         | 26.00                        | 9.00                                   | 19.00                                 |
| <b>unten €</b>                           | 25.00                          | 45.00                         | 15.00                                    | 30.00                                   | 10.00                         | 23.00                        | 7.50                                   | 18.00                                 |

### Post Tower

|                                      |                                |                               |  |   |                               |                              |  |                                       |
|--------------------------------------|--------------------------------|-------------------------------|--|---|-------------------------------|------------------------------|--|---------------------------------------|
| <b>ATM 7<br/>Post Tower<br/>Bonn</b> | <b>Tastensatz<br/>ohne Nr.</b> | <b>Tastensatz<br/>mit Nr.</b> | <b>Ergänzungs-<br/>satz<br/>ohne Nr.</b> | <b>Ergänzungs-<br/>satz<br/>mit Nr.</b> | <b>Portosatz<br/>ohne Nr.</b> | <b>Portosatz<br/>mit Nr.</b> | <b>Restwert-<br/>satz<br/>ohne Nr.</b> | <b>Restwert-<br/>satz<br/>mit Nr.</b> |
| <b>Normal</b>                        | 15.00                          | 20.00                         | 8.00                                     | 11.00                                   | 6.00                          | 9.00                         | 5.00                                   | 7.00                                  |
| <b>oben €</b>                        | 25.00                          | 45.00                         | 16.00                                    | 32.00                                   | 12.00                         | 26.00                        | 9.00                                   | 19.00                                 |
| <b>unten €</b>                       | 25.00                          | 45.00                         | 15.00                                    | 30.00                                   | 10.00                         | 23.00                        | 7.50                                   | 18.00                                 |

je 1x 0,01 € Normaldruck, € unten und oben (drei Marken) ohne Nr. , ATM 6 oder 7,

1.50 €



## ATM Berlin

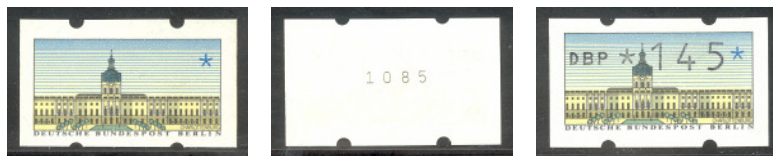

Auch das Markenland Berlin hatte seine eigenen ATM-Marken. Hier gab es allerdings nur ein Motiv, Schloss Charlottenburg. Diese Marken waren allerdings nur ca. 3 ½ Jahre im Verkehr. Auch hier gibt es Marken ohne Werteindruck. Die Nummern sind hier schwarz und waagrecht, siehe Abbildungen.

|   |           |
|---|-----------|
| ATM Berlin TS1 10/40/50/60/70/80/100/110/0120/130/190/250/280/300 mit Nr. | : 65.00 € |
| ATM Berlin RS1 10/40/60/100 mit Nr.                                       | : 20.00 € |
| ATM Berlin VS2 5/65/75/85/145 mit Nr.                                     | : 20.00 € |
| ATM Berlin 5/15/25/35/45/55/65/75/85/95/105 ohne Nr.                      | : 12.00 € |
| ATM Berlin Einzelwerte von 5 bis 50 Pf mit Nr. jeweils                    | : 1.20 €  |
| ATM Berlin Einzelwerte von 55 bis 100 Pf mit Nr. jeweils                  | : 2.50 €  |
| ATM Berlin Einzelwerte von 105 bis 200 Pf mit Nr. jeweils                 | : 3.50 €  |
| ATM Berlin Einzelwert 500 Pf mit Nr.                                      | : 10.00 € |
| ATM Berlin Einzelwerte von 5 bis 50 Pf ohne Nr. jeweils                   | : 0.60 €  |
| ATM Berlin Einzelwerte von 55 bis 100 Pf ohne Nr. jeweils                 | : 1.20 €  |
| ATM Berlin Einzelwerte von 105 bis 200 Pf ohne Nr. jeweils                | : 2.50 €  |
| ATM Berlin Einzelmarke ohne Wert eindruck, ohne Nr.                       | : 1.50 €  |
| ATM Berlin Einzelmarke ohne Werteindruck, mit Nr.                         | : 3.00 €  |